

ADN de la saliva FÁCIL • SIN DOLOR • PROBADO

Obtenga muestras de alta calidad para el diagnóstico molecular

La investigación genética comienza con la obtención de muestras de ADN. Utilice Oragene®Dx para una recolección, estabilización y transporte probados del ADN de la saliva. Oragene•Dx es un dispositivo aprobado por la Administración de Medicamentos y Alimentos (FDA)†.

- **Obtención indolora y no invasiva**
- **Mediana $A_{260/280}$ de 1,7**
- **Fácil recolección y transporte**
- **Las muestras de saliva/Oragene•Dx se mantienen estables a temperatura ambiente durante largos periodos**
- **Formato de tubo estandarizado**
- **La solución Oragene•Dx es bacteriostática**



**N.° de catálogo del tubo de muestra:
OGD-500**

**Para más información,
póngase en contacto con
info@dnagenotek.com**

Características

- Recolección de muestras autónoma o asistida no invasiva y fiable
- El ADN de la saliva es una alternativa fiable al ADN sanguíneo para aplicaciones derivadas
- Las muestras se mantienen estables durante años a temperatura ambiente, lo que reduce los costos de transporte y almacenamiento
- Las muestras pueden exponerse a temperaturas de -20°C hasta 50°C durante la recolección y el transporte
- Las muestras se pueden enviar por correo postal
- Aumente la eficacia y minimice la muestra entregándola en un formato de tubo estandarizado
- Código de barras integrado en el tubo para garantizar la eficacia del flujo de trabajo
- La solución bacteriostática evita la degradación del ADN humano después de la recolección de la muestra
- Ideal para pacientes reticentes a la extracción de sangre o a los que no se les puede extraer sangre

Características de rendimiento**

	Rendimiento (µg)	Concentración (ng/µL)	Razón A ₂₆₀ /A ₂₈₀
Media ± SD	58,5 ± 47,0	68,1 ± 55,3	1,7 ± 0,1
Mediana	48,4	55,3	1,7
95 % de las muestras	≥ 13,1	≥ 16,0	1,5 – 1,9

** Datos obtenidos a partir de 450 muestras de 245 individuos.

Contenidos del kit OGD-500



Especificaciones del producto

Antes de usar el envase:

Dimensiones: 14,0 x 8,0 x 2,8 cm
 Peso: 39 g
 Vida útil: 30 meses a temperatura ambiente

Especificaciones posteriores a la obtención de muestras

Tubo estándar de doble fondo:
 Diámetro del tubo: 16 mm
 Altura del tubo (sin tapón): 93 mm
 Estabilidad de la muestra: 12 meses

Fácil recolección

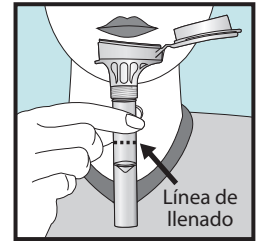

Escupa hasta que la cantidad de saliva (no burbujas) alcance la línea de llenado.

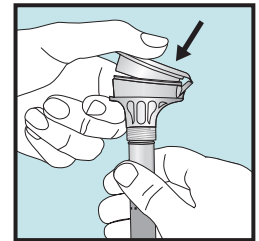

Cierre la tapa herméticamente empujando con firmeza la tapa del embudo hasta que escuche un chasquido fuerte.

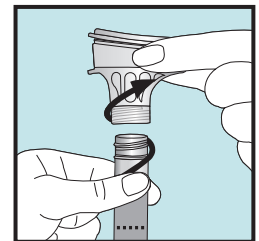

Desenrosque el embudo del tubo.

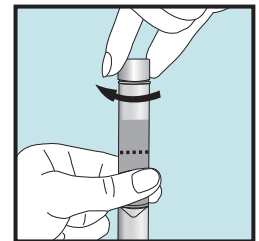

Cierre el tubo herméticamente con un tapón pequeño. Agítelo durante 5 segundos.

Oragene®-Dx ha sido aprobado en Estados Unidos para su uso en diagnósticos in vitro.

† Aprobado por la FDA para su uso en diagnósticos in vitro con el test de sensibilidad a la warfarina mediante saliva eSensor®.

©Oragene es una marca registrada de DNA Genotek Inc. Todas las demás marcas y nombres incluidos en este documento son propiedad de sus respectivos titulares. Patente (www.dnagenotek.com/legalnotices)